Candeeiro suspenso LED com design "ÓRBITA" 6x8W (36W)

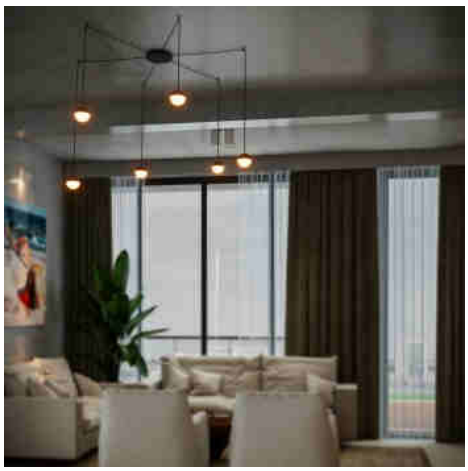

Ref. LN4028-N

O candeeiro suspenso LED"ORBITA" com seis esferas LED de 8W cada uma (36W). Com um design inovador e atmosférico, perfeito para criar um ambiente elegante e vibrante. Na cor preto mate em forma de esfera, oferece uma iluminaçao geral para qualquer ambiente moderno. Se integrará com perfeiçao com todos os elementos de decoração onde o instalar.Medidas. Candeeiro (esfera): Ø93mm / Estrutura: Ø230x36.4mm6x8W2700K220-240V/AC4080 lmSMD5050Driver KeGu

Datos del producto
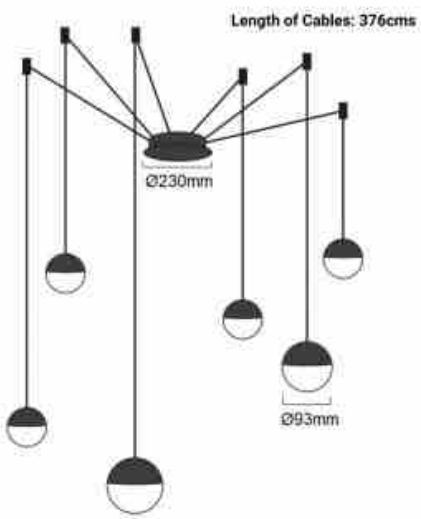
Tonalidade	Branco quente
Kelvin (K)	2800
Dimável	Não
Potência (W)	54
Tensão Nominal (V)	220 - 240 V/AC
Sensor	Não
Orientável	Não
Material	Alumínio
Material difusor	Policarbonato
Uso Exterior	Não
IP	IP20
Intervalo de temperatura	-20°C ~ +40°C
Frequência de uso	Intensivo
Certificados	CE, ROHS
Garantia	Garantia legal de 3 anos
Estilo	Minimalista, Design